

At - 6



Automotriz Motormexa Colima, S.A. de C.V.

Av. Carlos de la Madrid Béjar No. 891
Colima, Col. C.P. 28000
Tel. (312) 314 69 39 Fax. 313 06 50

Blvd. Costero Miguel de la Madrid No. 1058
Centro C.P. 28200 Manzanillo, Col.
Tel. 01 (314) 333 20 10 Fax. 333 20 98

Calz. Madero y Carranza No. 485-A
Col. Centro Cd. Guzmán, Jal.
C.P. 49000 Conm. (341) 410 56 04

CURRICULUM

MATRIZ: Av. Carlos de la Madrid Béjar 900

Colonia el Tecolote CP 28090

Colima, Col

**Sucursal Manzanillo: BLVD. Costero Miguel de la Madrid
1554; Col. Salagua, C.P. 28200; Manzanillo, Colima, México**

**Sucursal Cd. Guzmán: Calzada Madero y Carranza 485; Col.
Centro; C.P. 49000; Cd. Guzmán, Jalisco, México**

Tel (312) 314 69 39 Ext. (000)

Rogelio García Álvarez

Cobranza

rogelio.garcia@grupomotormexa.com

www.motormexa-colima.com.mx

GRUPO
MOTORMEXA

Recepción de vehículos las 24 hrs

Horarios de Servicio

Lunes a Viernes de 8:00 a.m. a

7:00 p.m.

Sábado de 8 a.m. a 2:00 p.m.

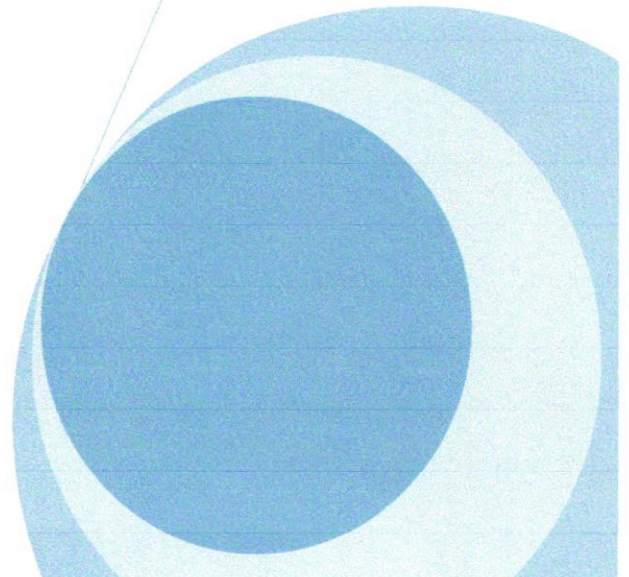

SERVICIO EXPRESS
CAMBIO DE ACEITE Y MÁS



MOPARR®



Av. Carlos de la Madrid Béjar No. 891
 Colima, Col. C.P. 28000
 Tel. (312) 314 69 39 Fax. 313 06 50
 Blvd. Costero Miguel de la Madrid No. 1058
 Centro C.P. 28200 Manzanillo, Col.
 Tel. 01 (314) 333 20 10 Fax. 333 20 98
 Calz. Madero y Carranza No. 485-A
 Col. Centro Cd. Guzmán, Jal.
 C.P. 49000 Com. (341) 410 56 04

**MITSUBISHI
 MOTORS**

Automotriz Motormexa Colima, S.A. de C.V.
GRUPO MOTORMEXA





Automotriz Motormexa Colima, S.A. de C.V.

Av. Carlos de la Madrid Béjar No. 891
Colima, Col. C.P. 28000
Tel. (312) 314 69 39 Fax. 313 06 50

Bldv. Costero Miguel de la Madrid No. 1058
Centro C.P. 28200 Manzanillo, Col.
Tel. 01 (314) 333 20 10 Fax. 333 20 98

Calz. Madero y Carranza No. 485-A
Col. Centro Cd. Guzmán, Jal.
C.P. 49000 Conm. (341) 410 56 04

AREA DE RECEPCION





Automotriz Motormexa Colima, S.A. de C.V.

Av. Carlos de la Madrid Béjar No. 891
Colima, Col. C.P. 28000
Tel. (312) 314 69 39 Fax. 313 06 50

Blvd. Costero Miguel de la Madrid No. 1058
Centro C.P. 28200 Manzanillo, Col.
Tel. 01 (314) 333 20 10 Fax. 333 20 98

Calz. Madero y Carranza No. 485-A
Col. Centro Cd. Guzmán, Jal.
C.P. 49000 Com. (341) 410 56 04



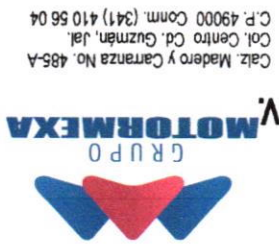

Automotriz Motormexa Colima, S.A. de C.V.

Calz. Madero y Carranza No. 485-A
Col. Centro Cd. Guzmán, Jal.
C.P. 49000 Comm. (341) 410 56 04

Bvd. Costero Miguel de la Madrid No. 1058
Centro C.P. 28200 Manzanillo, Col.
Tel. 01 (314) 333 20 10 Fax. 333 20 98

Av. Carlos de la Madrid Béjar No. 891
Colima, Col. C.P. 28000
Tel. (312) 314 69 39 Fax. 313 06 50





Automotriz Motormexa Colima, S.A. de C.V.

Av. Carlos de la Madrid Béjar No. 891
Colima, Col. C.P. 28000
Tel. (312) 314 69 39 Fax. 313 06 50

Blvd. Costero Miguel de la Madrid No. 1058
Centro C.P. 28200 Manzanillo, Col.
Tel. 01 (314) 333 20 10 Fax. 333 20 98

Calz. Madero y Carranza No. 485-A
Col. Centro Cd. Guzmán, Jal.
C.P. 49000 Conm. (341) 410 56 04



NUESTROS SERVICIOS



Automotriz Motormexa Colima, S.A. de C.V.

Av. Carlos de la Madrid Béjar No. 891
Colima, Col. C.P. 28000
Tel. (312) 314 69 39 Fax. 313 06 50

Bld. Costero Miguel de la Madrid No. 1058
Centro C.P. 28200 Manzanillo, Col.
Tel. 01 (314) 333 20 10 Fax. 333 20 98

Calz. Madero y Carranza No. 485-A
Col. Centro Cd. Guzmán, Jal.
C.P. 49000 Conm. (341) 410 56 04



GERENTE GENERAL
 LUIS VALLEJO GARDUÑO
 GERENTE ADMINISTRATIVO
 ARTURO DELGADO LECHUGA
 GERENTE CREDITO Y COBRANZA
 ROGELIO GARCIA ALVAREZ

<p>FECHA DE INSCRIPCIÓN 17 12 2009 FECHA DE NACIMIENTO DE OPERACIONES 21 09 2009</p>		<p>COLABORADOR FOLIO A6260158</p>	
<p>SITUACION DE REGISTRO ACTIVO</p>		<p>GRUPO MOTORMEXA COLIMA SA DE CV NOMBRE DENOMINACION O RAZON SOCIAL CLAVE DE REG. FED. DE CONTRIBUYENTE GMC090921J18</p>	
<p>ACTIVO Venta de automoviles nuevos al consumidor por el fabricante, ensamblador, por el distribuidor autorizado o por el comerciante en el ramo de vehiculos cuyo precio de venta exceda \$150,000.00</p>		<p>CEDELA DE IDENTIFICACION FISCAL Servicio de Administración Tributaria SAT</p>	
<p>ADMINISTRACION LOCAL ALR COLIMA, COL.</p>		<p>COMPLEJO AV CARLOS DE LA MADRID BEJAR 900 EL TECOLOTE COLIMA 28990</p>	
<p>CLAVE DEL R.F.C. GMC090921J18</p>		<p>EL SERVICIO DE ADMINISTRACION TRIBUTARIA LE DA A CONOCER EL REGISTRO FEDERAL DE CONTRIBUYENTES, QUE LE HA SIDO ASIGNADO CON BASE EN LOS DATOS QUE PROPORCIONO, LOS CUALES HAN QUEDADO REGISTRADOS CONFORME A LO SIGUIENTE: NOMBRE, DENOMINACION O RAZON SOCIAL GRUPO MOTORMEXA COLIMA SA DE CV</p>	
<p>INSCRIPCION EN EL R.F.C.</p>			



LEGAL

Automotriz Motormexa Colima, S. A. de C. V.
 Av. Carlos de La Madrid Bejar No. 891
 Colima, Col. C.P. 28000
 Tel. (312) 314-6989 Fax. 313-0650
 Blvd. Costero Miguel de la Madrid No. 1058
 Centro C.P. 28200 Manzanillo, Col.
 Tel. 01 (314) 333-2010 Fax. 333-2098





Automotriz Motormexa Colima, S. A. de C. V.

Av. Carlos de La Madrid Béjar No. 891
Colima, Col. C.P. 28000
Tel. (312) 314-6939 Fax. 313-0650

Bld. Costero Miguel de la Madrid No. 1058
Centro C.P. 28200 Manzanillo, Col.
Tel. 01 (314) 333-2010 Fax. 333-2098

Calz. Madero y Carranza No. 485-A
Col. Centro Cd. Guzmán, Jal.
C.P. 49000 Conm. (341) 410-5604

CERTIFICADOS



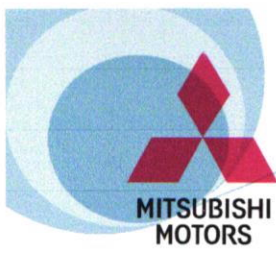

Automotriz Motormexa Colima, S. A. de C. V.

Av. Carlos de La Madrid Béjar No. 891
Colima, Col. C.P. 28000
Tel. (312) 314-6939 Fax. 313-0650

Bld. Costero Miguel de la Madrid No. 1058
Centro C.P. 28200 Manzanillo, Col.
Tel. 01 (314) 333-2010 Fax. 333-2098

Calz. Madero y Carranza No. 485-A
Col. Centro Cd. Guzmán, Jal.
C.P. 49000 Conm. (341) 410-5604



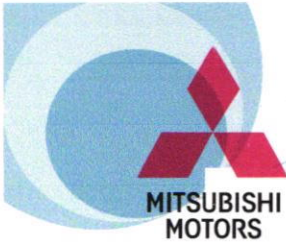

Automotriz Motormexa Colima, S. A. de C. V.

Av. Carlos de La Madrid Béjar No. 891
Colima, Col. C.P. 28000
Tel. (312) 314-8939 Fax. 313-0650

Blvd. Costero Miguel de la Madrid No. 1058
Centro C.P. 28200 Manzanillo, Col.
Tel. 01 (314) 333-2010 Fax. 333-2098



Calz. Madero y Carranza No. 485-A
Col. Centro Cd. Guzmán, Jal.
C.P. 49000 Conm. (341) 410-5604



CUSTOMER FIRST

— AWARD FOR EXCELLENCE —

Nivel Bronce 2019

LAMINADO Y PINTURA MULTIMARCA

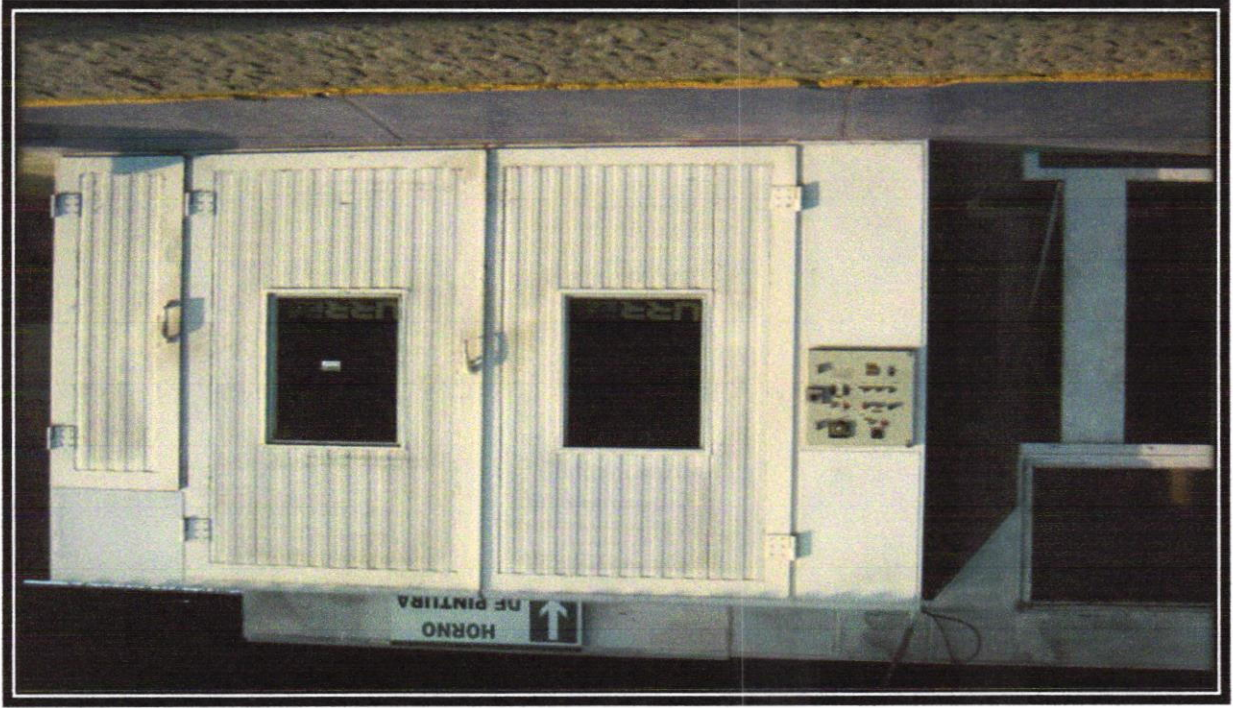

MITSUBISHI



Automotriz Motormexa Colima, S. A. de C. V.

Av. Carlos de La Madrid Beljar No. 891
 Colima, Col. C.P. 28000
 Tel. (459) 344 8979 Fax. 343 0559
 Blvd. Costero Miguel de la Madrid No. 1058
 Centro C.P. 28200 Manzanillo, Col.
 Tel. 04 (314) 232 3949 Fax. 232 3999
 Calz. Madero y Carranza No. 485-A
 Col. Centro Cd. Guzmán, Jal.
 C.P. 48999 (011) 410-5604



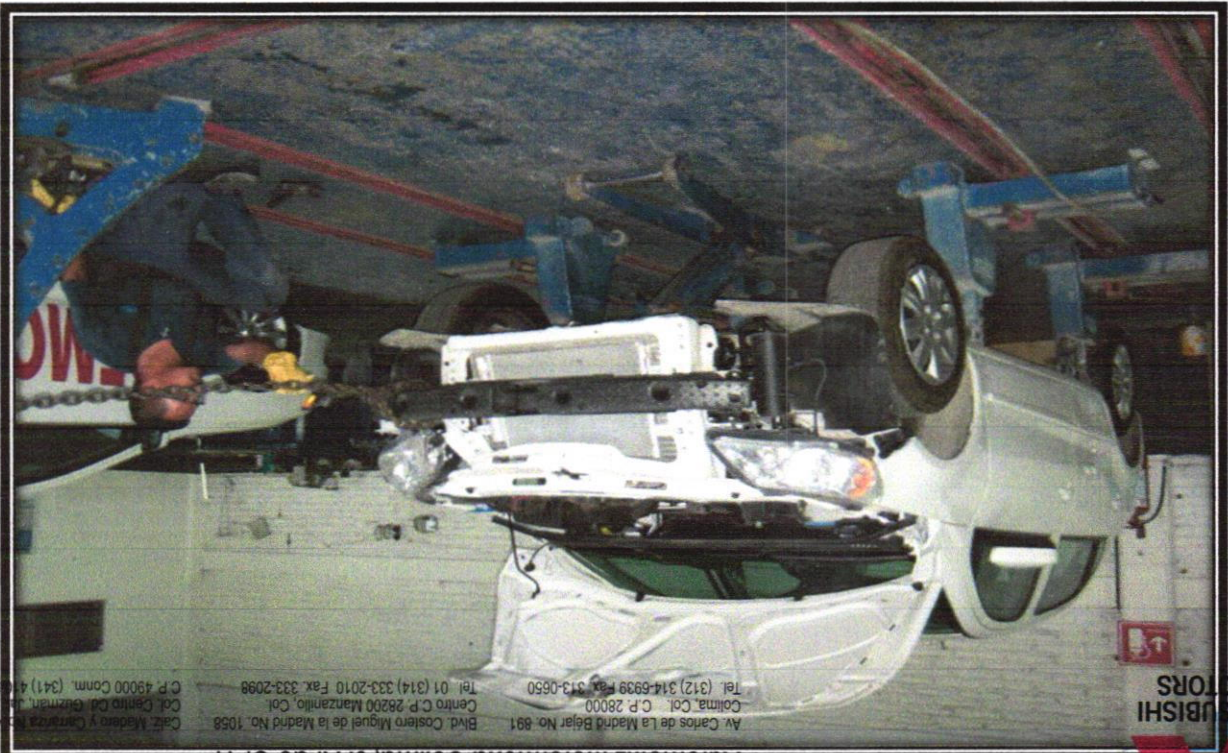
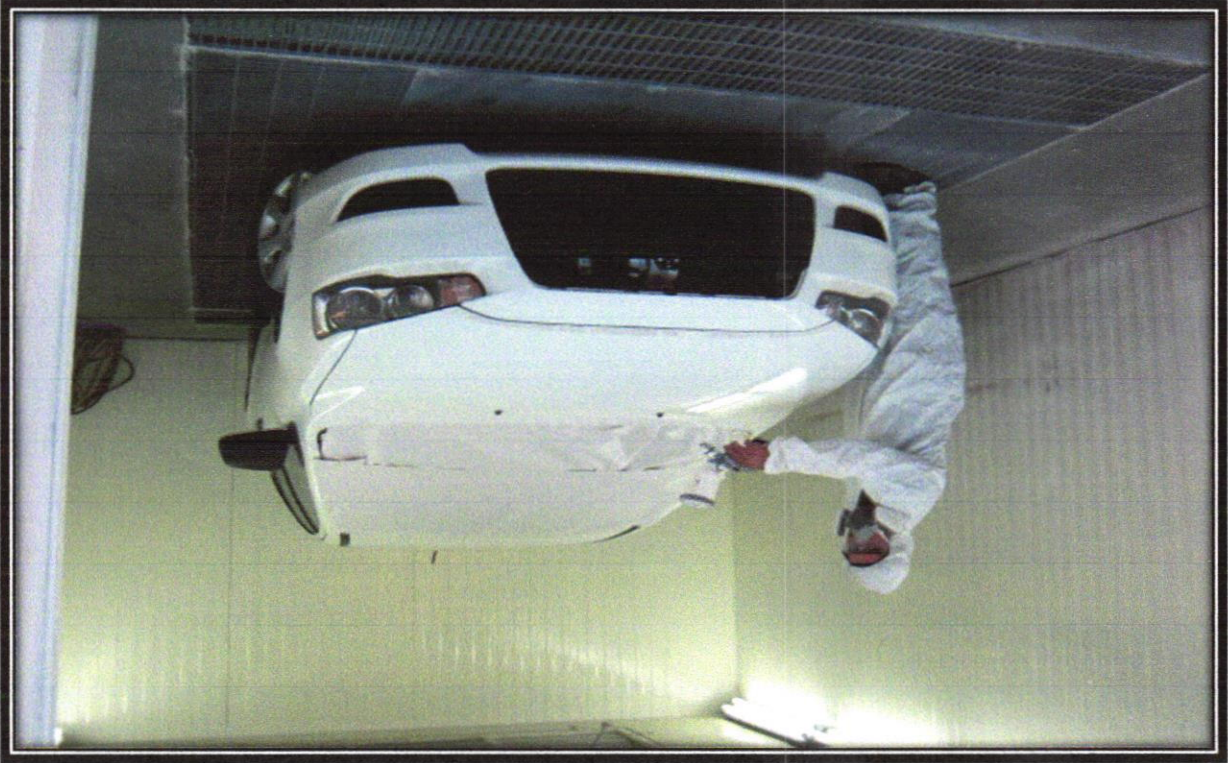

Av. Carlos de la Madrid Béjar No. 891
 Colima, Col. C.P. 28000
 Tel: (312) 314-6939 Fax: 313-0650
 Blvd. Costero Miguel de la Madrid No. 1058
 Centro C.P. 28200 Manzanillo, Col.
 Tel: 01 (314) 333-2010 Fax: 333-2098
 C.P. 49000 Com. (341) 415604
 Cof. Centro D.I. Guzmán, Jalisco 485-A
 Calle Medero y Cantarero

MITSUBISHI
 MOTORS

GRUPO
 MOTORMEXA





Automotriz Motormexa Colima, S.A. de C.V.

Av. Carlos de la Madrid Rojas # 835
Col. El Tecolote, C.P. 28090
Colima, Col.
Conm. (312) 314 6389

Bld. Costero Miguel de la Madrid # 1554-A
Col. Aeromexico I, C.P. 28218
Manzanillo, Col.
Conm. (314) 333 2011

Calz. Madero y Carranza # 485-A
Col. Centro, C.P. 49000
Cd. Guzmán, Jal.
Conm. (341) 410 5604

AULA DE CAPACITACION



"SOMOS CEDE PARA CURSOS

DE CERTIFICACION

EN EL AREA TECNICA Y PINTURA DE CESVI"

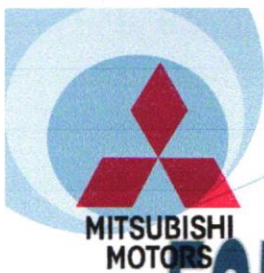

Automotriz Motormexa Colima, S.A. de C.V.

Av. Carlos de la Madrid Béjar # 895
Col. El Tecolote, C.P. 28090
Colima, Col.
Cofm. (312) 314 6999

Bld. Costero Miguel de la Madrid # 1554-A
Col. Aeromexico II, C.P. 28218
Manzanillo, Col.
Cofm. (314) 331 2010

Calz. Madero y Carranza # 485-A
Col. Centro, C.P. 49000
Col. Guzmán, Jal.
Cofm. (341) 410 5604

EQUIPAMIENTO Y ACONDICIONAMIENTO

RECURSOS HUMANOS

GERENTE DE SERVICIO

JEFES DE TALLER

SUPERVISOR DE TALLER

JEFE DE LAMINADO Y PINTURA

3 LAMINEROS CERTIFICADOS EN CESVI

3 PINTORES CERTIFICADOS EN CESVI

22 ESPACIOS PRODUCTIVOS EN LAMINADO

CONTAMOS CON CABINA DE PINTURA

EQUIPO PARA CORREGIR BASTIDORES

SOLDADORAS DE GAS ELECTRICAS, AUTOGENAS Y MIG MAG

VARILLAS PARA ABOLLADURAS

SISTEMA DE AIRE AUTONOMA PARA PINTURA

ENDERESADO DE CHASIS

PLANCHA RESTIRADOR

EQUIPO PARA SACAR GOLPES SIN PINTAR

LAMPARAS INFRAROJAS



OFICINA EXCLUSIVA PARA ATENCION A SINIESTROS

Av. Carlos de la Madrid Béjar # 895
 Col. El Tecolote, C.P. 28090
 Colima, Col.
 Cmlm. (312) 314 6929

Blvd. Costero Miguel de la Madrid # 1554-A
 Col. Aeroméxico II, C.P. 28218
 Manzanillo, Col.
 Camm. (314) 938 2010

Calz. Madero y Caranza # 485-A
 Col. Centro, C.P. 49000
 Cd. Guzmán Jal.
 Com. (347) 410 6604

Automotriz Motormexa Colima, S.A. de C.V.



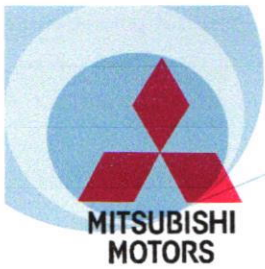

Automotriz Motormexa Colima, S.A. de C.V.

Av. Carlos de la Madrid Béjar # 895
Col. El Tecolote, C.P. 28090
Colima, Col.
Conm. (312) 314 6939

Bvld. Costero Miguel de la Madrid # 1554-A
Col. Aeromexico II, C.P. 28218
Manzanillo, Col.
Conm. (314) 333 2010



Calz. Madero y Carranza # 485-A
Col. Centro, C.P. 49000
Cd. Guzmán, Jal.
Conm. (341) 410 5604

Nuestros principales clientes de flotillas son:

GOBIERNO DEL ESTADO DE COLIMA

MUNICIPIO DE COLIMA

MUNICIPIO DE VILLA DE ALVAREZ

MUNICIPIO DE TECOMAN

MUNICIPIO DE MANZANILLO

CENTRO DE CONTROL Y CONFIANZA

LAS ENCINAS

CONSORCIO MINERO BENITO JUAREZ PEÑA COLORADA

POLICIA FEDERAL PREVENTIVA

PROCURADURIA GENERAL DE JUSTICIA

POLICIA ESTATAL

PROTECCION CIVIL

SEMARNAT

SEDUE

COLIMA, COLIMA A 31 DE AGOSTO DEL 2023